

RENOVATION THERMIQUE ET PATRIMONIALE  
DE L'ANCIEN PRESBYTERE DE BRIAS  
BRIAS (62)



PLAN DE MASSE 1/500



1/500

le 22-07-2020

EXISTANT

PRO-DCE

**RE-AEDIFICA, SAS d'Architecture**  
Hugues Dewerd, Architecte du Patrimoine  
rue de l'Horlogerie BP 60011  
62401 Béthune  
Tél : 03.21.63.58.71



RENOVATION THERMIQUE ET PATRIMONIALE  
DE L'ANCIEN PRESBYTERE DE BRIAS  
BRIAS (62)

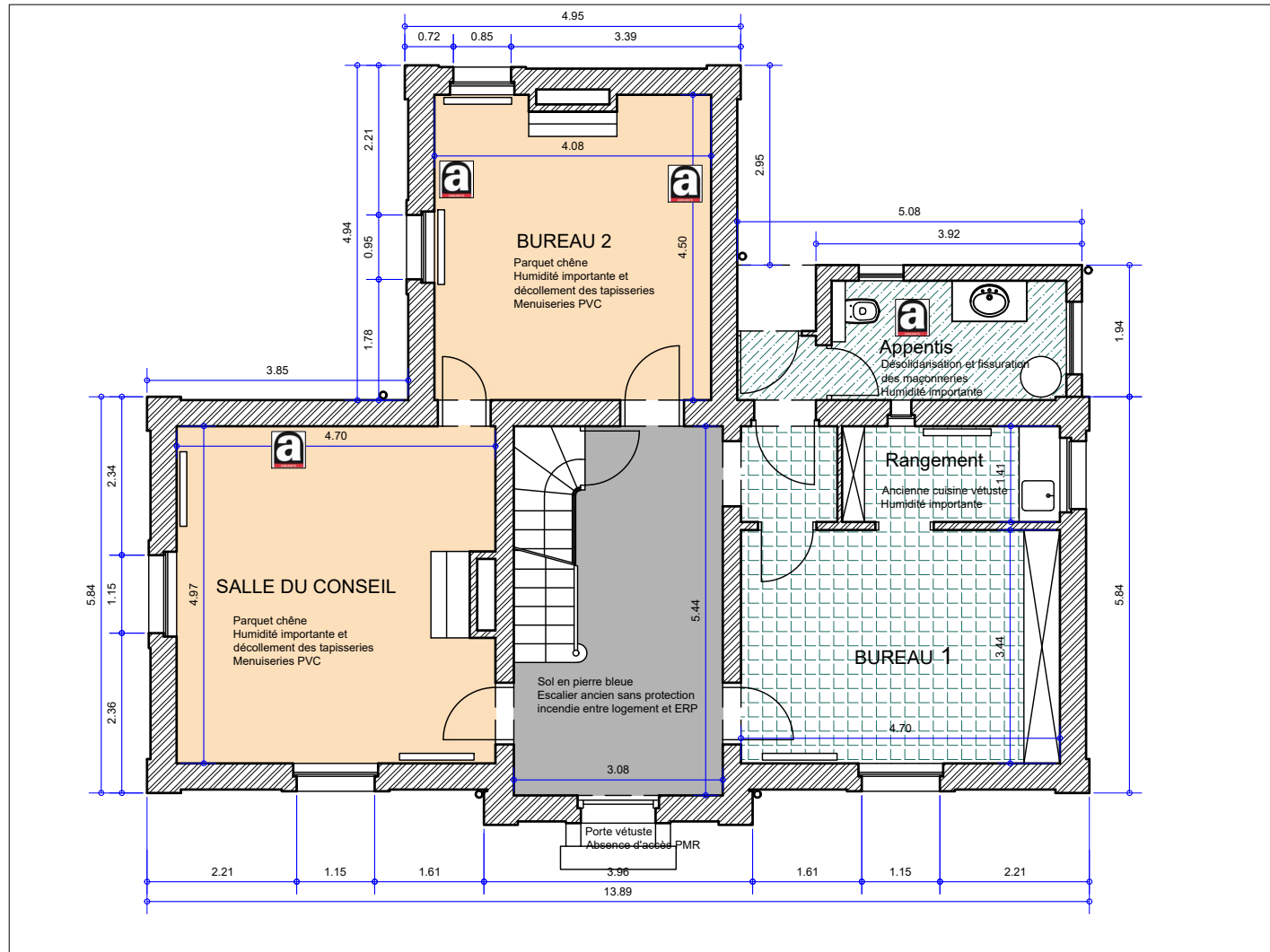

PLAN DE REZ-DE-CHAUSSEE

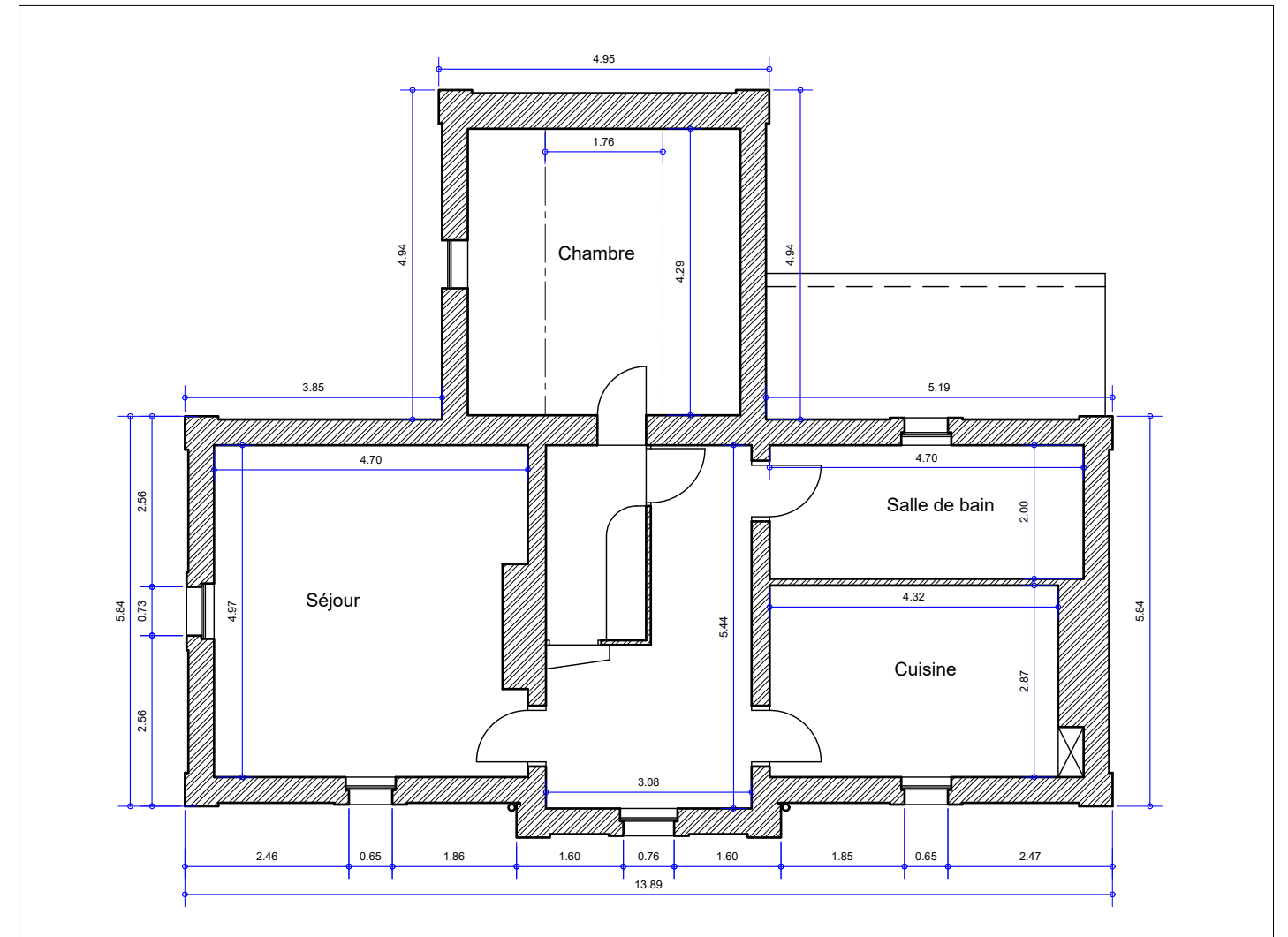

PLAN D'ETAGE

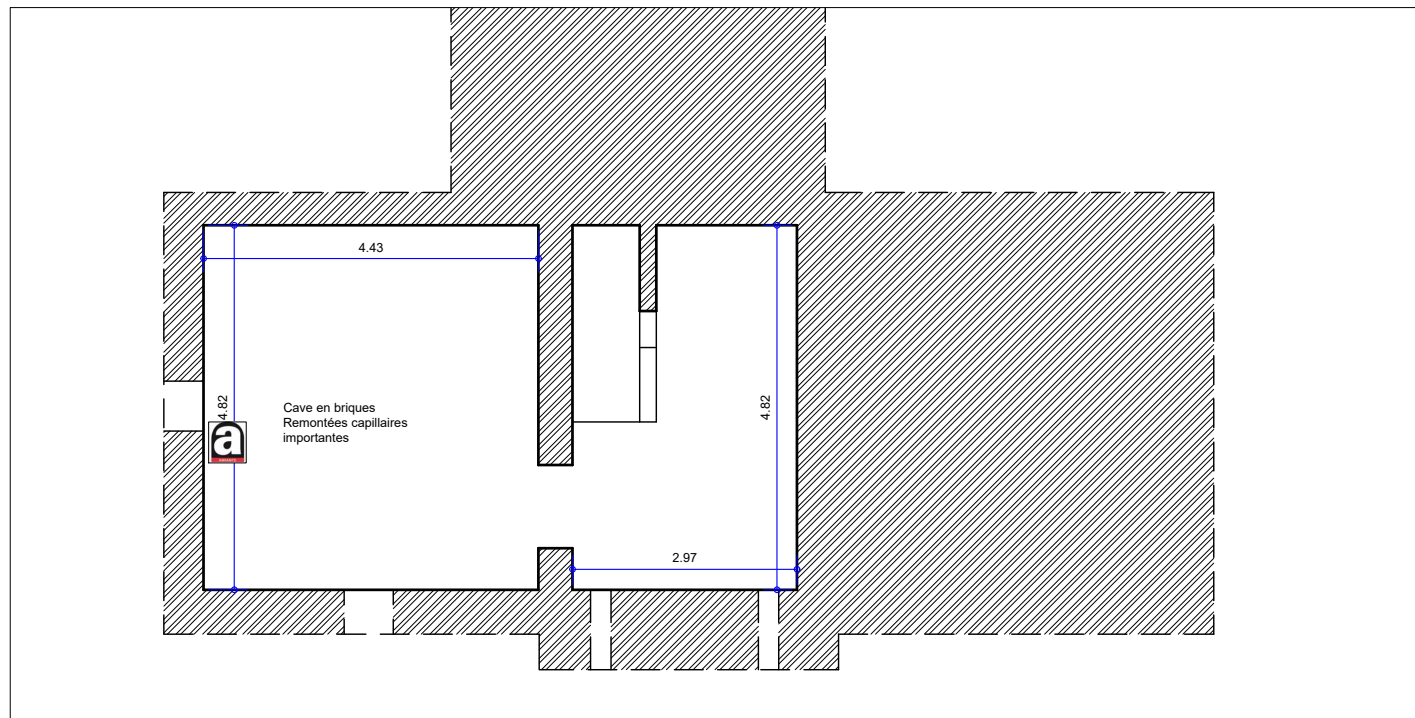

CAVES

1/100	le 22-07-2020
EXISTANT	PRO-DCE
<p>RE-AEDIFICA, SAS d'Architecture                  Hugues Dewerd, Architecte du Patrimoine                  rue de l'Horlogerie BP 60011                  62401 Béthune                  Tél : 03.21.63.58.71</p>	

RENOVATION THERMIQUE ET PATRIMONIALE  
DE L'ANCIEN PRESBYTERE DE BRIAS  
BRIAS (62)

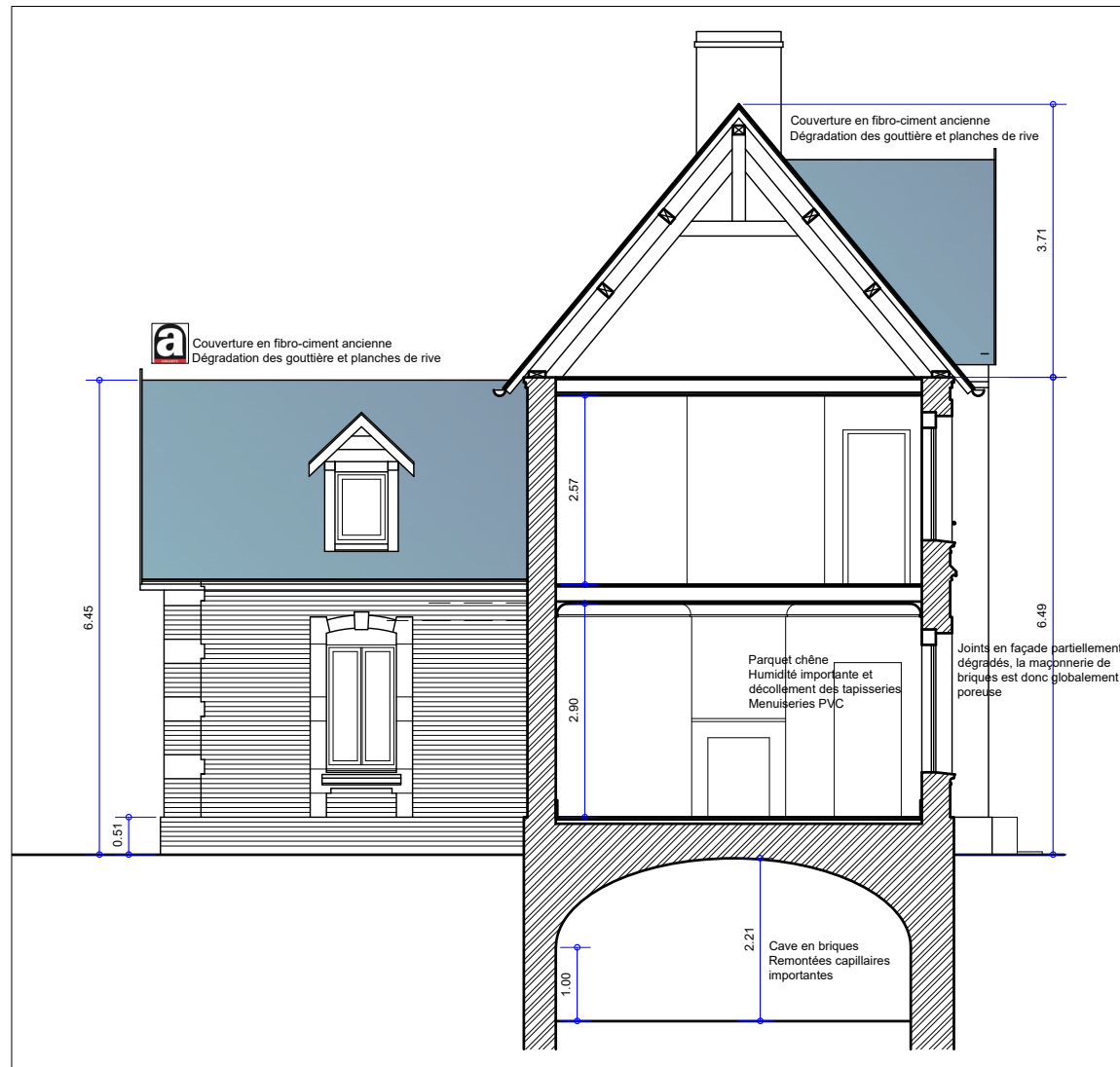

COUPE

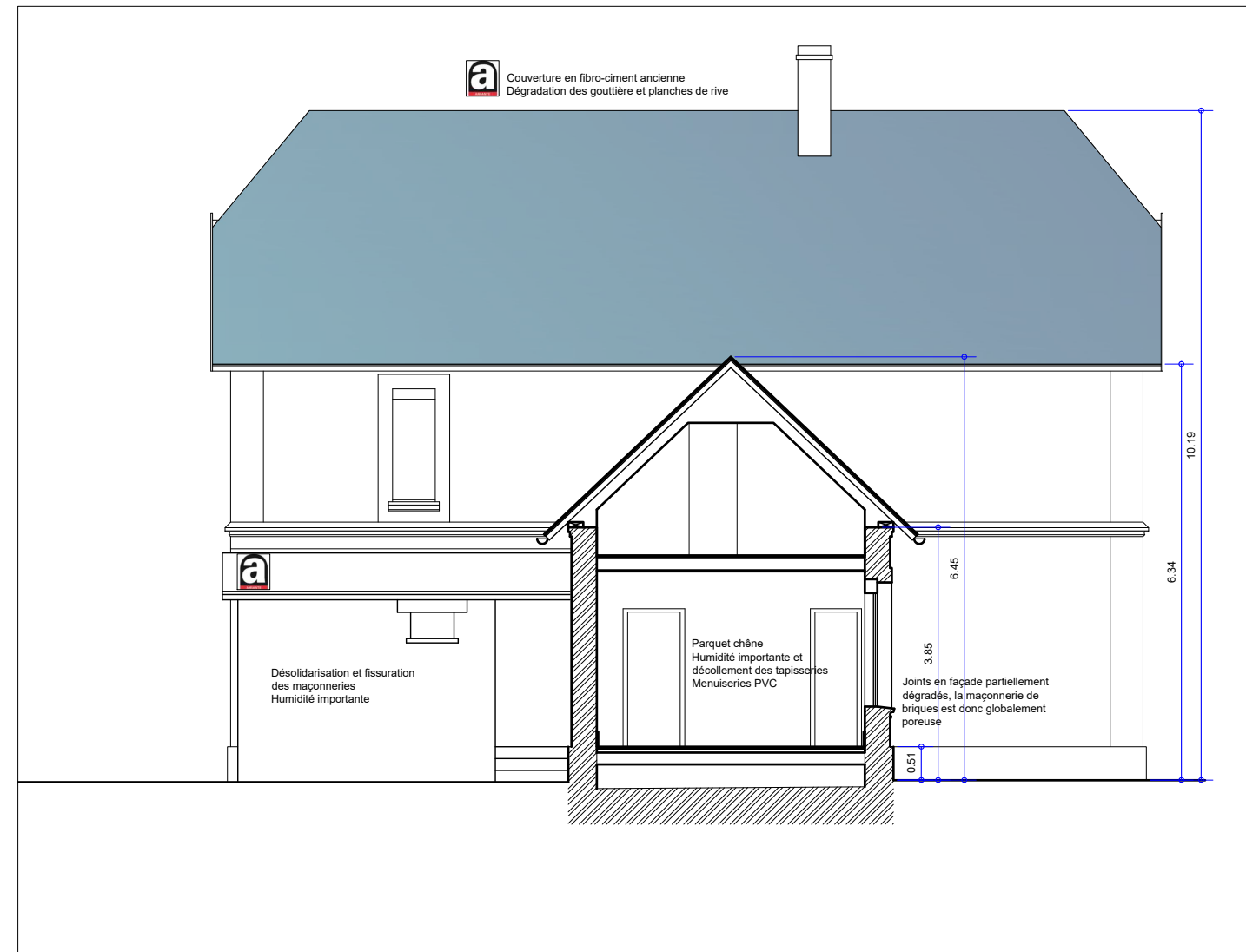

COUPE SUR VOLUME ARRIERE

1/100	le 22-07-2020
EXISTANT	PRO-DCE
<p>RE-AEDIFICA, SAS d'Architecture Hugues Dewerd, Architecte du Patrimoine rue de l'Horlogerie BP 60011 62401 Béthune Tél : 03.21.63.58.71</p>	

RENOVATION THERMIQUE ET PATRIMONIALE  
DE L'ANCIEN PRESBYTERE DE BRIAS  
BRIAS (62)



FACADE PRINCIPALE



FACADE SUD



FACADE OUEST



FACADE EST

1/100

le 22-07-2020

EXISTANT

PRO-DCE

*RE-AEDIFICA, SAS d'Architecture*  
Hugues Dewerd, Architecte du Patrimoine  
rue de l'Horlogerie BP 60011  
62401 Béthune  
Tél : 03.21.63.58.71





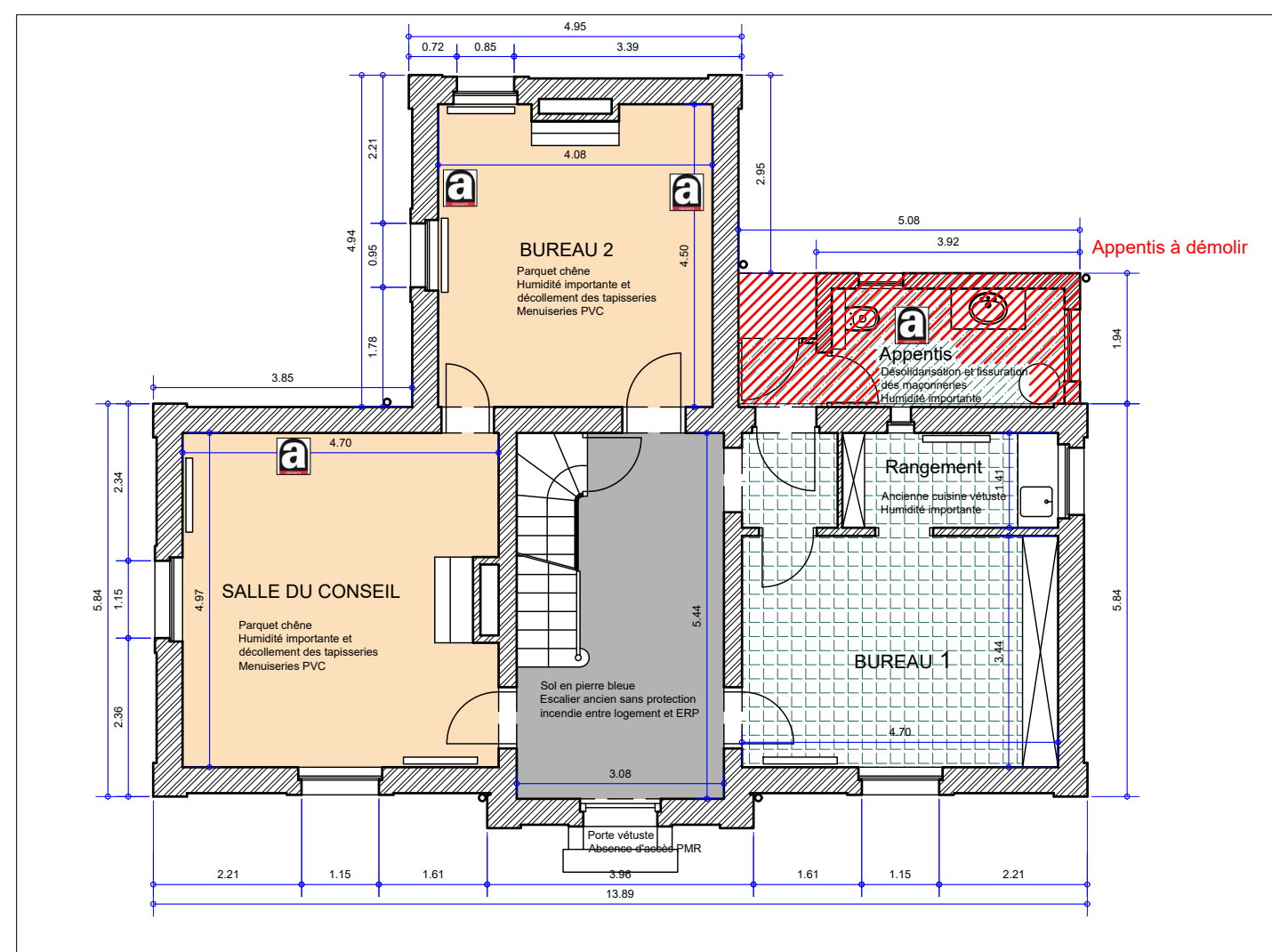

PLAN DE REZ-DE-CHAUSSEE : Existant

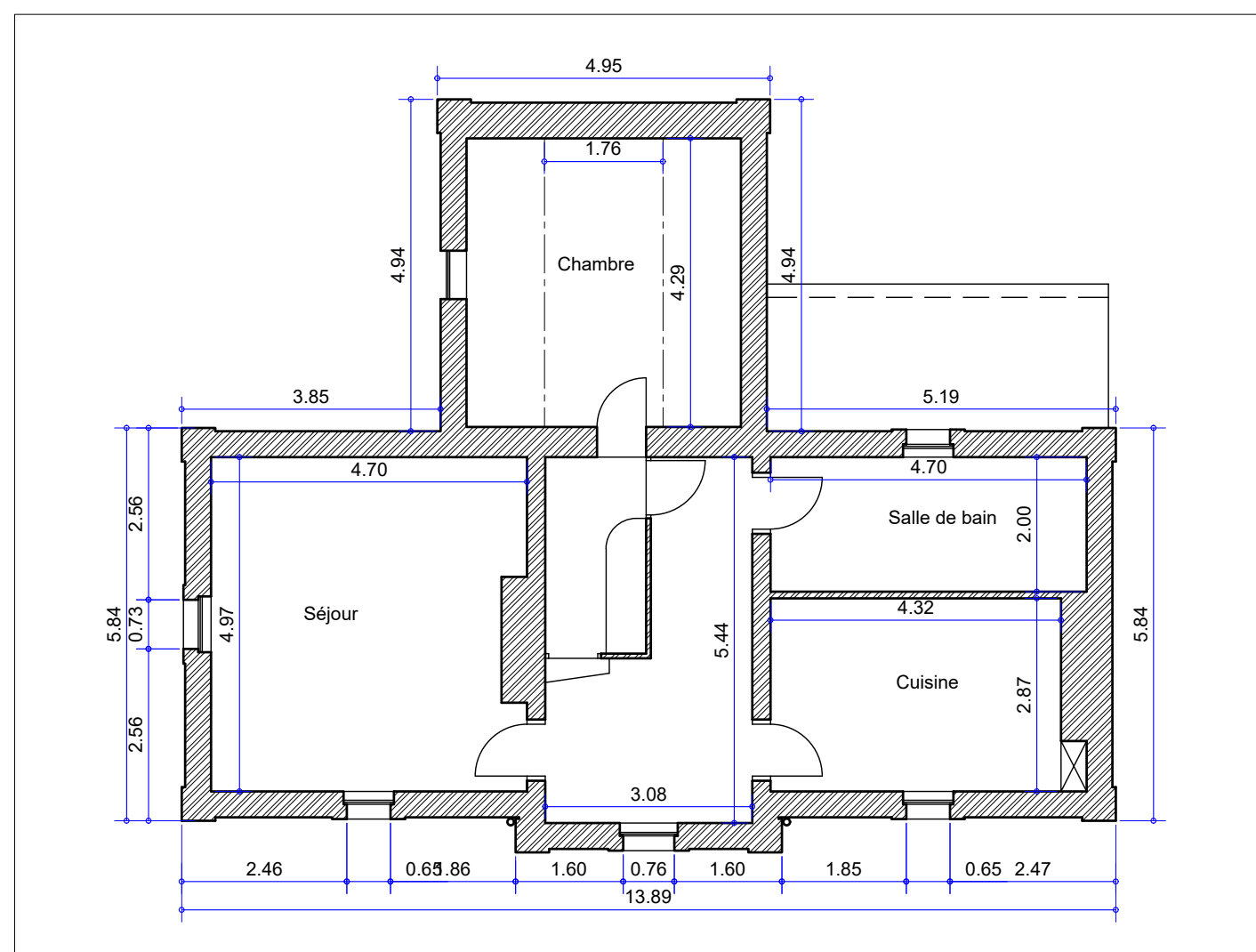

PLAN D'ETAGE : Existant

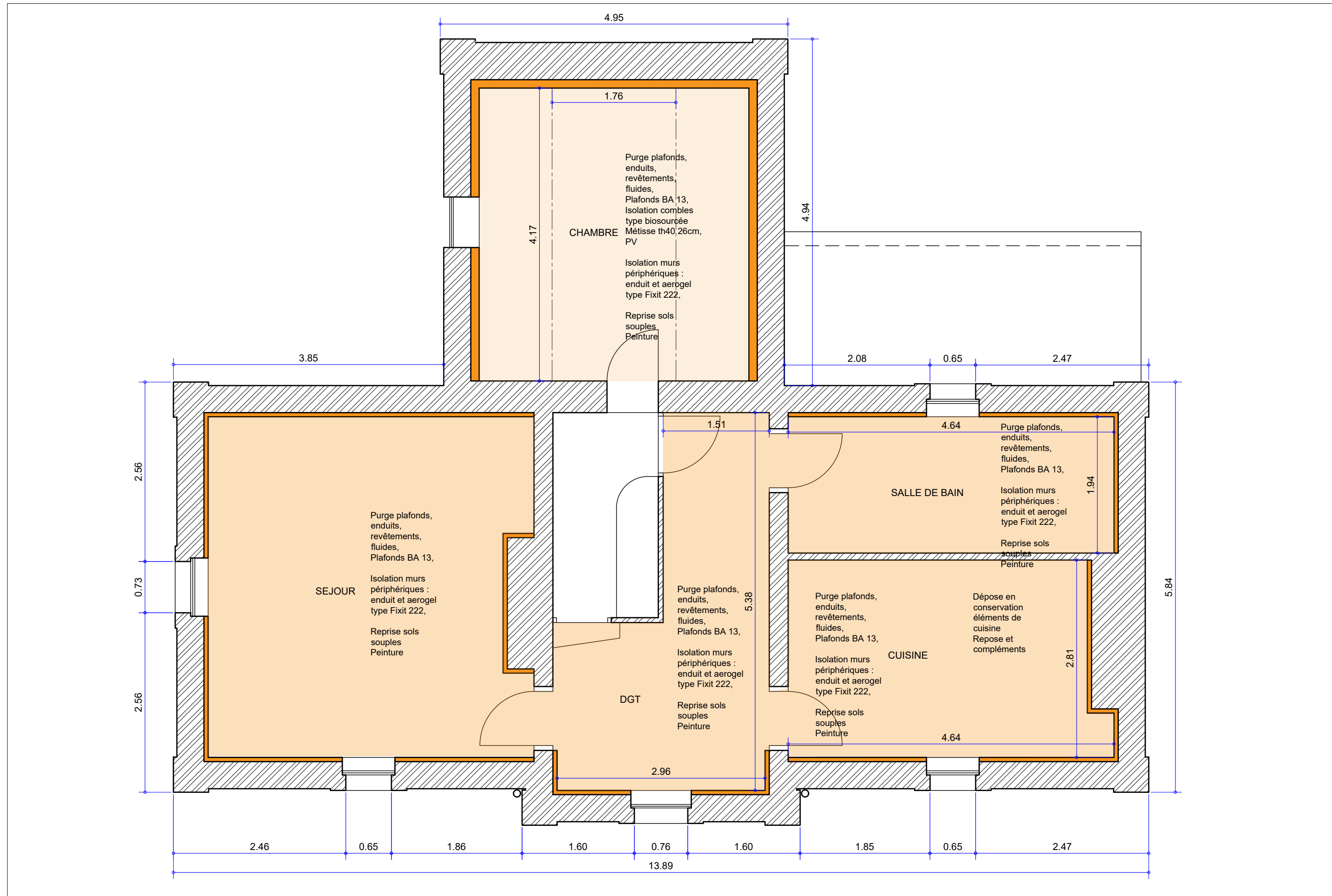

PLAN ETAGE : Projet

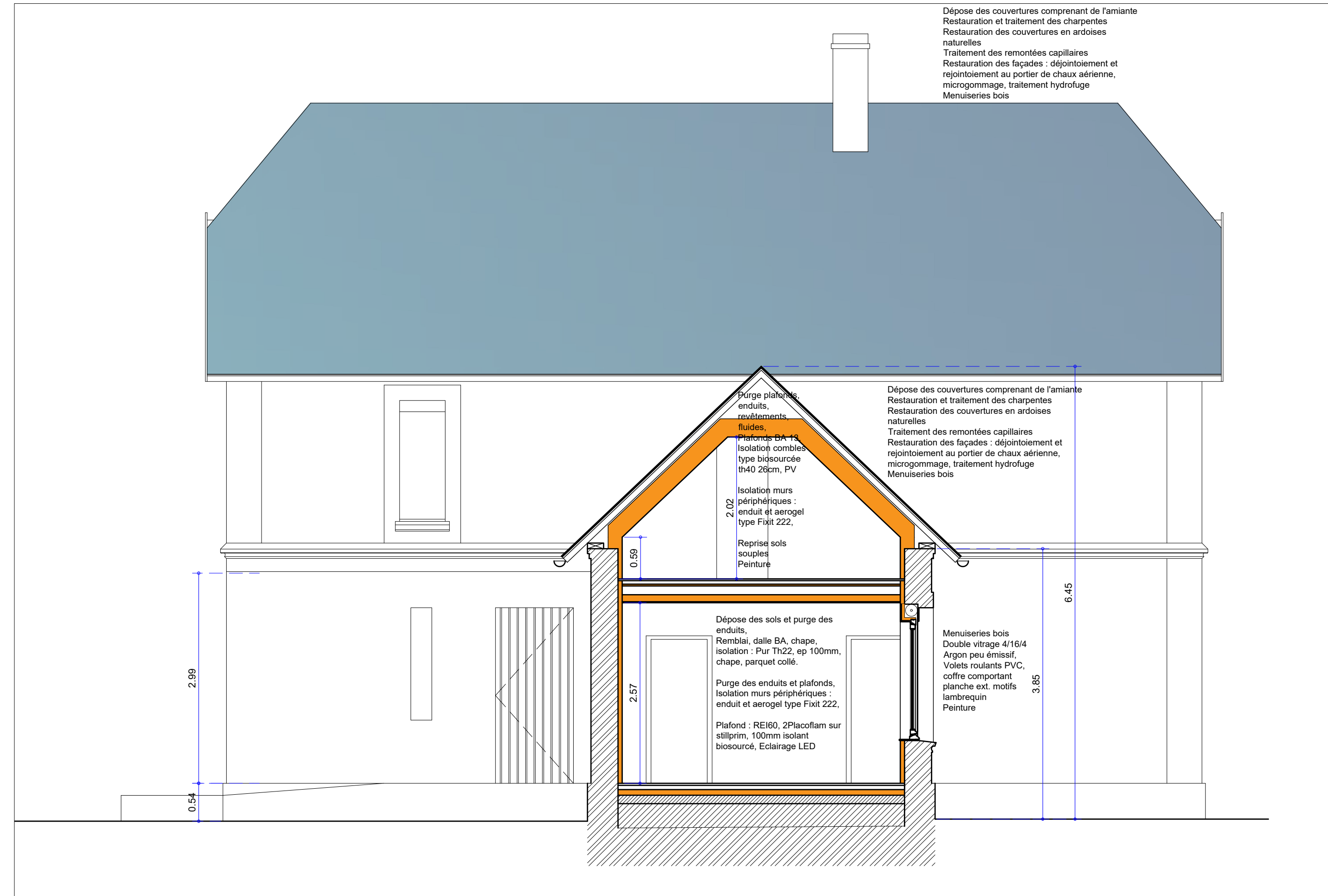

COUPE SUR AILE SUD

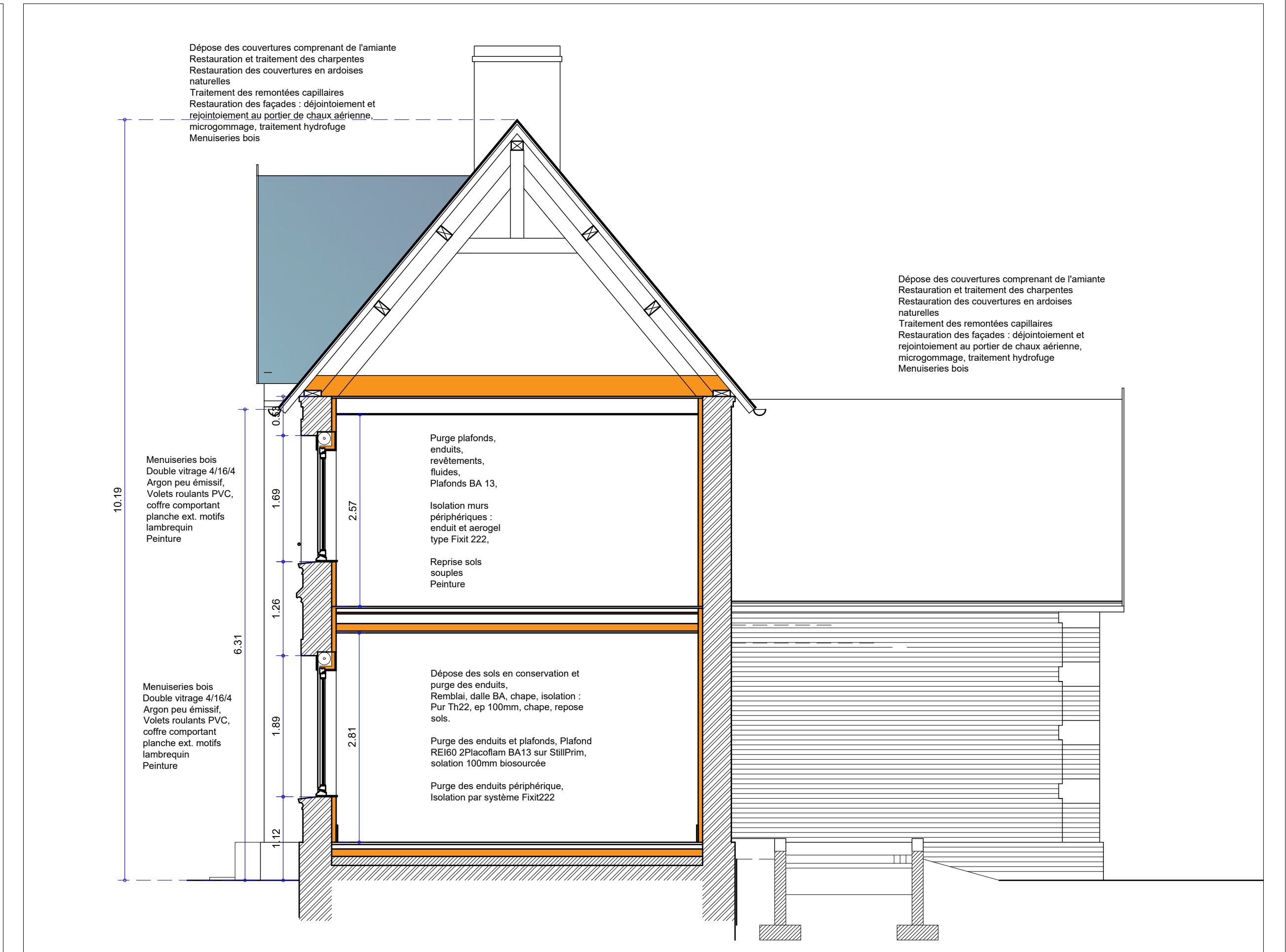

COUPE SUR PARTIE OUEST

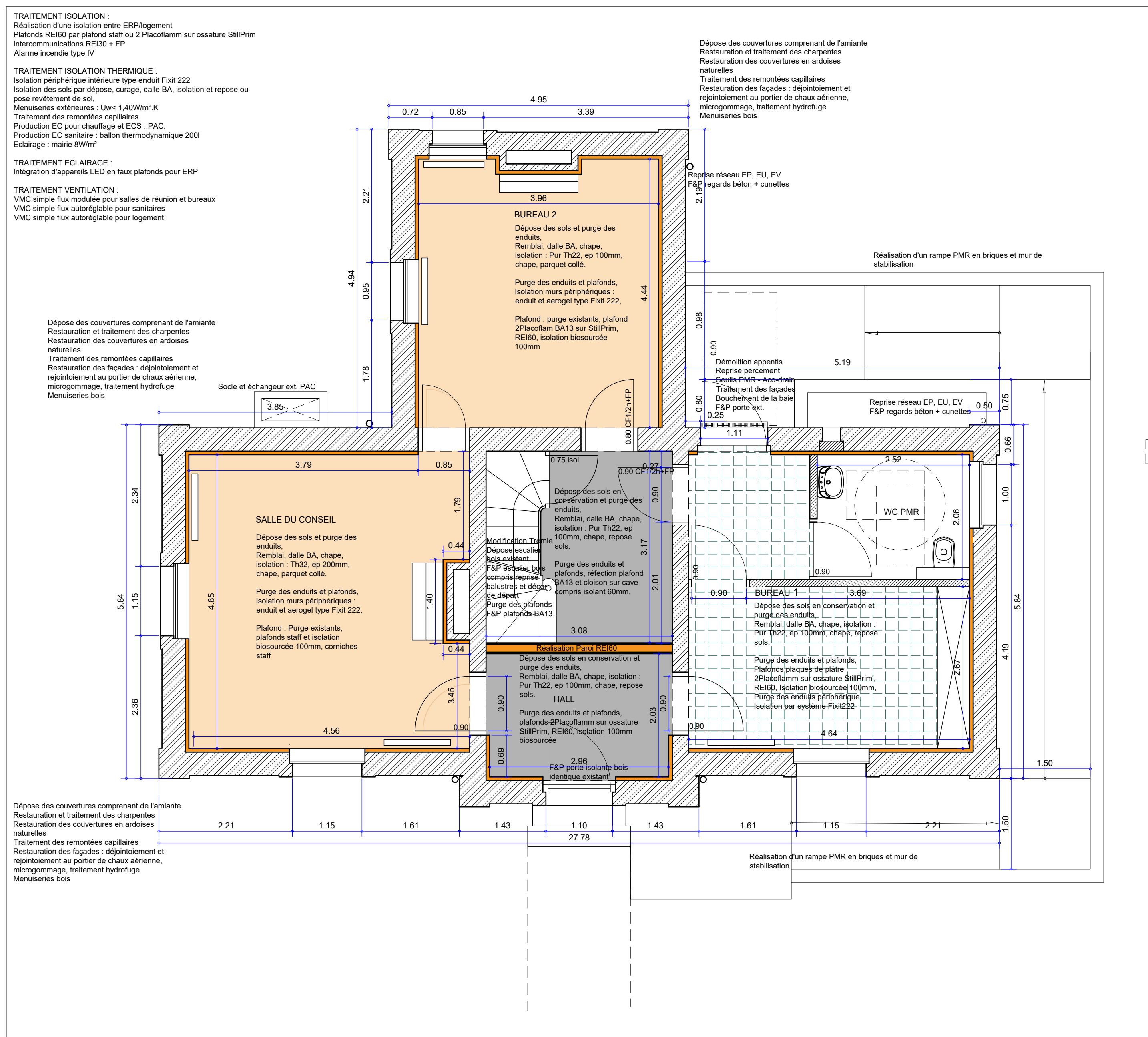

PLAN DE REZ-DE-CHAUSSEE : Projet

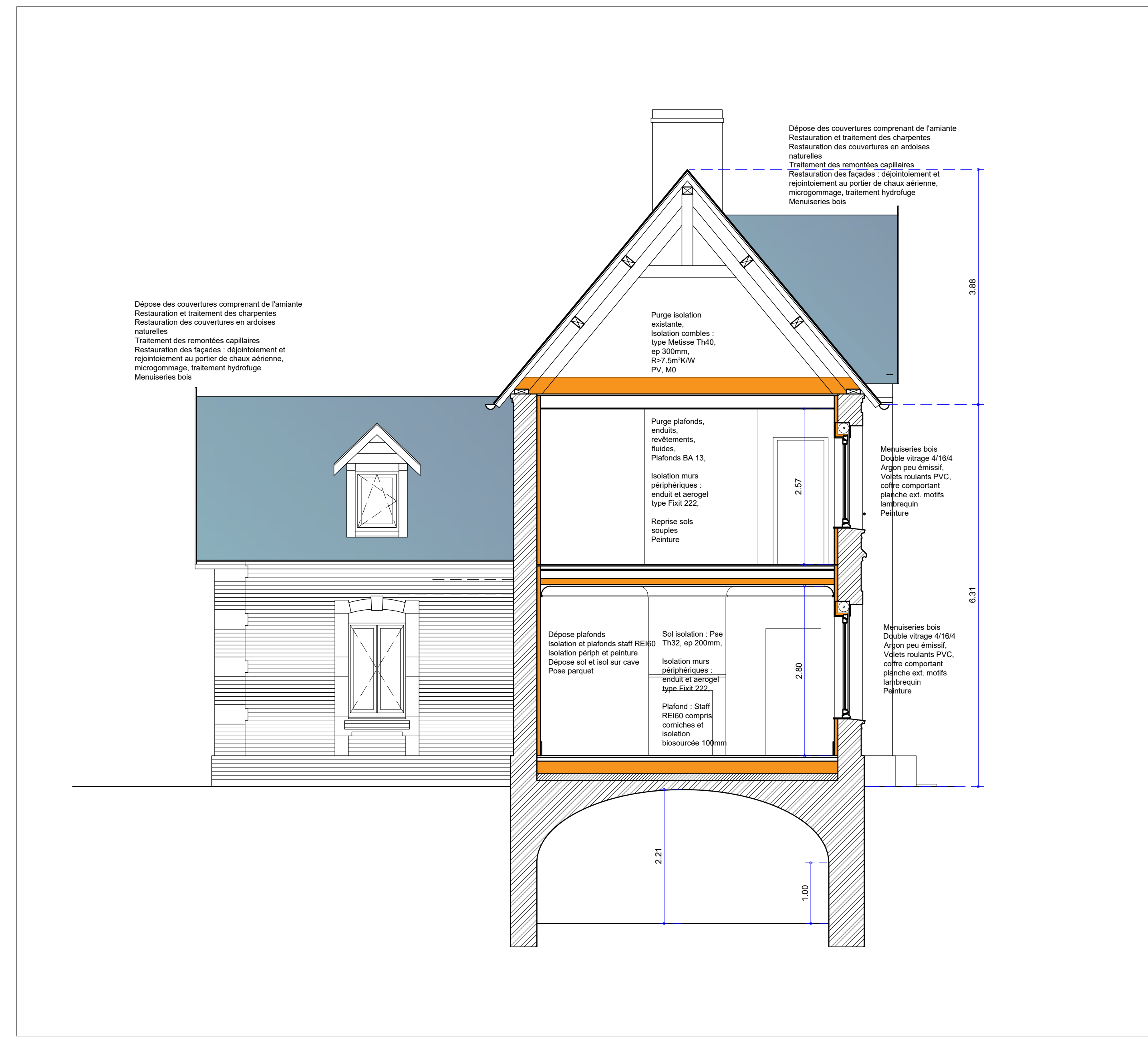

COUPE SUR PARTIE EST

**RENOVATION THERMIQUE ET PATRIMONIALE DE L'ANCIEN PRESBYTÈRE DE BRIAS**  
 BRIAS (62)

1/50 le 14-09-2020  
 PROJET PRO - DCE

RE-AEDIFICA, SAS d'Architecture  
 Hugues Desverch, Architecte de Patrimoine  
 rue de l'Herminette BP 60011  
 63001 Bellère  
 Tél : 03 21 63 58 71



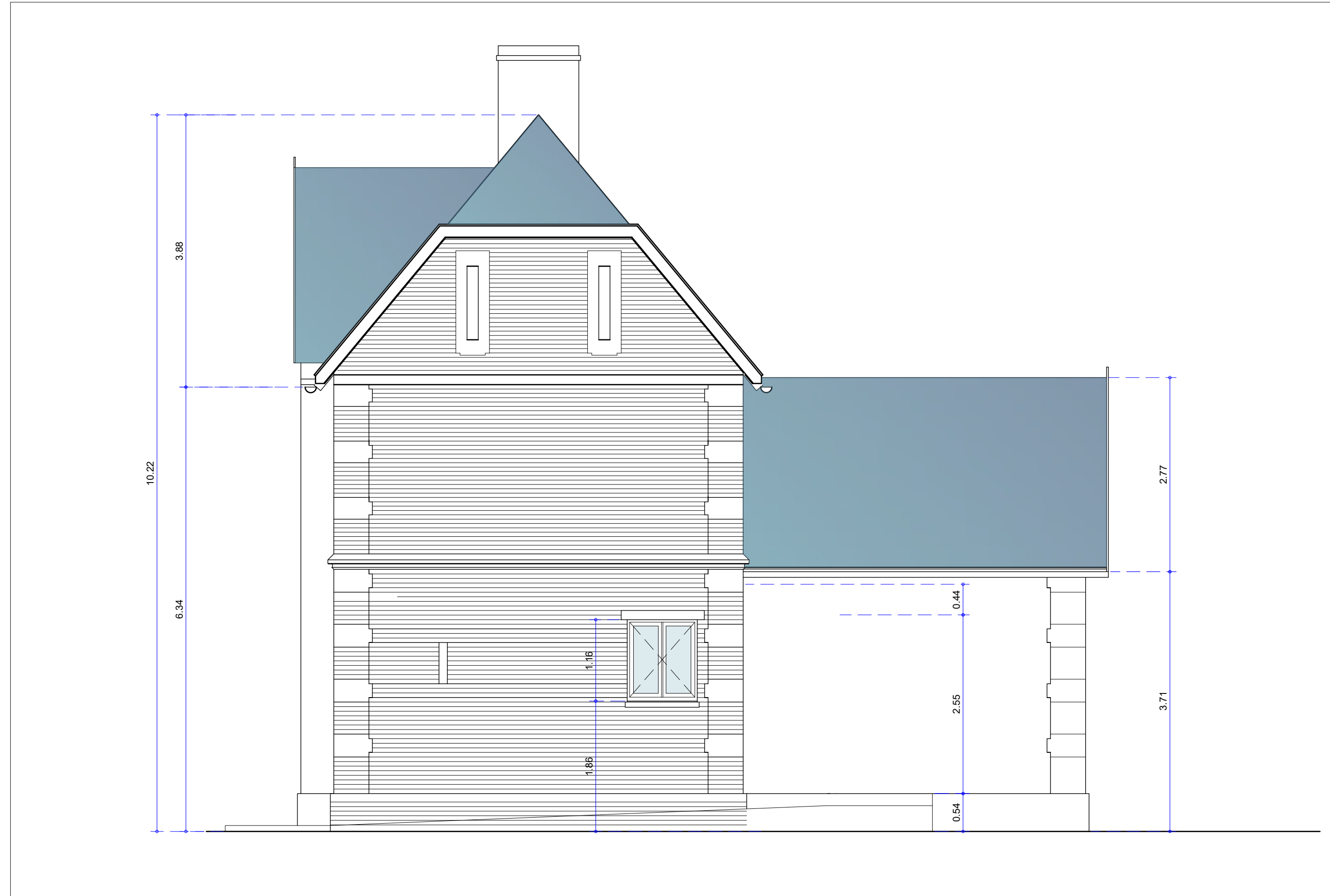

FACADE OUEST



FACADE EST



FACADE NORD

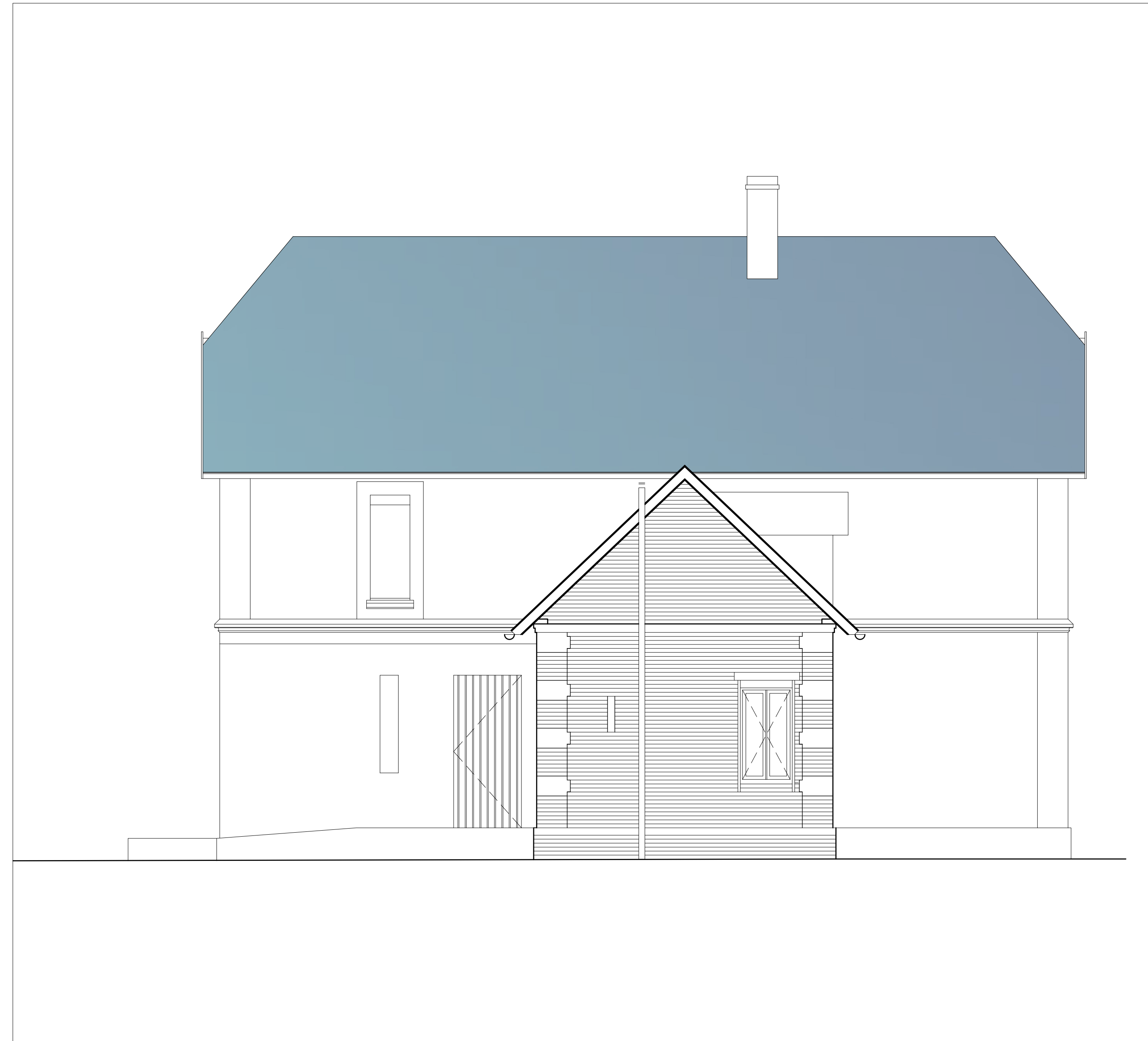

FACADE SUD

RENOVATION THERMIQUE ET  
PATRIMONIALE DE L'ANCIEN  
PRESBYTERE DE BRIAS  
BRIAS (62)

1/50 le 14-09-2020

PROJET PRO - DCE

RE-AEDIFICA, SAS d'Architecture  
Hugues Dewerd, Architecte du Patrimoine  
rue de Théologie 02P 02011  
62401 Balthuz  
Tel : 03.21.63.58.71

